



Baden-Württemberg

REGIERUNGSPRÄSIDIUM TÜBINGEN

 Umsetzung der EG-Wasserrahmenrichtlinie

Anlagenband

Begleitdokumentation TBG 11 - Schussen - I Tabellenteil -

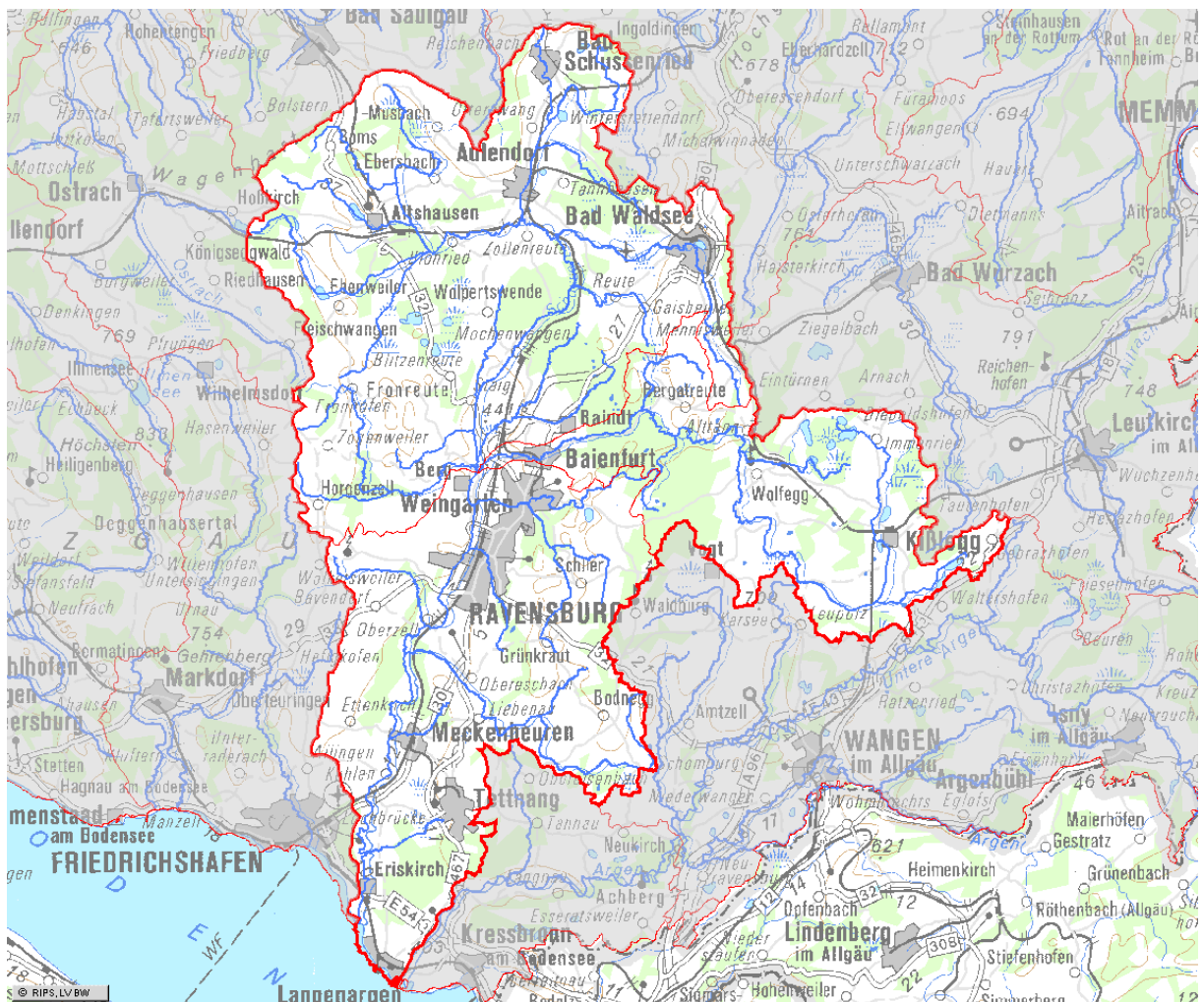

INHALTSVERZEICHNIS TABELLENTEIL EBENE C

1 ALLGEMEINE BESCHREIBUNG

- 1.1 Flusswasserkörper
- 1.2 Seewasserkörper - entfällt
- 1.3 Grundwasserkörper

2 MENSCHLICHE TÄTIGKEITEN UND BELASTUNGEN DER OBERFLÄCHENGEWÄSSER

- 2.1 Kommunale Einleiter
- 2.2 Industrielle Einleiter

3 VERZEICHNIS DER SCHUTZGEBIETE

- 3.1 Wasserschutzgebiete
- 3.2 Gebiete zum Schutz wirtschaftlich bedeutender aquatischer Arten
- 3.3 Badegewässer
- 3.4 Wasserabhängige FFH-Gebiete
- 3.5 Wasserabhängige EG-Vogelschutzgebiete

4 ÜBERWACHUNGSNETZE UND ERGEBNISSE DER ÜBERWACHUNGSPROGRAMME

- 4.1 Überwachung Flusswasserkörper
- 4.2 Überwachung Seewasserkörper - entfällt

5 UMWELTZIELE

- 5.1 Teil 1-4 des Ausweisungsbogens für erheblich veränderte Flusswasserkörper (HMWB) - entfällt
- 5.2 Teil 1-4 des Ausweisungsbogens für künstliche Seewasserkörper (AWB) - entfällt

6 WIRTSCHAFTLICHE ANALYSE

- keine -

7 MASSNAHMENPLANUNG

OBERFLÄCHENGEWÄSSER

- 7.1 Einzelmaßnahmen und Programmstrecken zur Hydromorphologie
 - 7.1.1 Maßnahmentabelle mit Wirkungsabschätzung auf biologische Qualitätskomponenten
 - 7.1.2 Kostenabschätzung hydromorphologischer Maßnahmen
 - 7.1.3 Maßnahmen "Durchgängigkeit"
 - 7.1.4 Maßnahmen "Wasserhaushalt" - entfällt
 - 7.1.5 Maßnahmen "Rückstau" - entfällt
 - 7.1.6 Maßnahmen "Gewässerstruktur"
 - 7.1.7 Liste der machbaren Maßnahmen in erheblich veränderten Flusswasserkörpern (HMWB) - entfällt
 - 7.1.8 Liste der machbaren Maßnahmen in künstlichen Wasserkörpern (AWB) - entfällt

- 7.1.9 Programmstrecken
- 7.2 Maßnahmen zu Punktquellen und diffusen Quellen
 - 7.2.1 MONERIS-Gebiete - entfällt
 - 7.2.2 Stickstoff-Einträge (MONERIS) - entfällt
 - 7.2.3 Phosphor-Einträge (MONERIS) - entfällt
 - 7.2.4 Phosphat-Einträge (MONERIS) - entfällt
 - 7.2.5 Grundlegende Maßnahmen - Kläranlagen
 - 7.2.6 Grundlegende Maßnahmen - Industrielle Einleiter - entfällt
 - 7.2.7 Grundlegende Maßnahmen - Regenwasserbehandlungsanlagen
 - 7.2.8 Ergänzende Maßnahmen - Kläranlagen - entfällt
 - 7.2.9 Ergänzende Maßnahmen - Regenwasserbehandlungsanlagen - entfällt
 - 7.2.10 Maßnahmenliste MEKA III – Programm
 - 7.2.11 Maßnahmen Landwirtschaft - Oberflächengewässer - entfällt

GRUNDWASSER

- 7.3.1 Maßnahmen Landwirtschaft - Grundwasser - entfällt

Anhang Tabelle A 1.1	TBG 11	Datenstand: 07 / 2007
	Flusswasserkörper	

Fluss-WK-Nr.	Flusswasserkörper-Name	prägender Gewässertyp	Fläche [km ²]	Länge Teilnetz [km]
11-01	Schussen oberh. Wolfegger Ach	3	391	188
11-02	Wolfegger Ach	3	167	75
11-03	Schussen unterh. Wolfegger Ach	3	271	114
	Summe für das Teilbearbeitungsgebiet		829	377

² Teil eines ländergrenzenübergreifenden Wasserkörpers mit Bayern

Gewässertyp:	
3	Fließgewässer der Jungmoräne des Alpenvorlandes

Anhang Tabelle A 1.3	TBG 11	Datenstand: 31.03.2008
	Grundwasserkörper	

gGWK-Nr.	Gefährdeter Grundwasserkörper (gGWK) - Name	Fläche im TBG [km ²]	Anteil der Fläche des gGWK im TBG [%]	Bericht zum gGWK als Anhang im TBG Bericht Nr.
2.2	Oberschwaben-Riß	5,06	0,82	64
2.3	Oberschwaben-Wasserscheide	64,85	17,26	62
	Summe für das Teilbearbeitungsgebiet	69,91		

Anhang	TBG 11	Datenstand: 31.12.2007
Tabelle A 2.1	Kommunale Einleiter (Auswahl signifikanter Anlagen)	

Lfd. Nr.	Fluss-WK-Nr.	Name der Kläranlage	EW	Gewässername der Einleitungsstelle	Jahresfrachten 2007			
					CSB [kg/a]	NH4-N [kg/a]	N ges. [kg/a]	P ges. [kg/a]
1	11-01	SKA BAD SCHUSSENRIED	11.000	Schussen	24.770	2.040	9.327	729
2	11-01	SKA AULENDORF	19.000	Schussen	23.540	2.060	15.597	883
3	11-01	SKA EBERSBACH	1.500	Booser Ach	4.150	218	1.899	109
4	11-01	SKA ALTSHAUSEN	6.700	Mühlbach	11.630	582	2.501	291
5	11-01	SKA BAD WALDSEE	25.000	Steinach	44.090	1.225	32.821	1.470
6	11-01	SKA REUTE	8.000	Durlesbach	8.060	90	3.626	269
7	11-02	SKA BERGATREUTE	2.500	Wolfegger Ach	9.470	568	5.053	126
8	11-02	SKA WOLFEGG	4.000	Wolfegger Ach	7.970	422	6.046	281
9	11-02	SKA KISSLEGG	19.500	Wolfegger Ach	30.820	1.072	17.685	670
10	11-03	SKA ERISKIRCH	50.000	Schussen	50.050	334	59.399	667
11	11-03	SKA ETTISHOFEN	55.000	Schussen	284.600	769	39.229	1.154
12	11-03	SKA LANGWIESE	170.000	Schussen	291.700	1.458	140.014	2.917
13	11-03	SKA SCHLIER	8.500	Scherzach	25.490	1.445	18.951	425
14	11-03	SKA BODNEGG	4.000	Kreuzmoosbach	7.720	739	5.406	134
Auswertung für das TBG 11			384.700		824.060	13.022	357.554	10.125

Anhang	TBG 11	Datenstand: 2007
Tab. A 2.2	Industrielle Einleiter (Auswahl signifikanter Anlagen)	

Einleitertyp	Arbeitsstättenname	Name Einleitung	Abwärme [MWh/Jahr]	Jahresfrachten [kg/Jahr]								
				AOX	TOC	N gesamt	P gesamt	Chlorid	Cr gesamt	Cu gesamt	Ni gesamt	Zn gesamt
Direkt	Stora Enso Baienfurt	Wolfegger Ach		425,0		3.162	602		25,5	195,5	28,9	
Indirekt	Allgäuland Käseereien	SKA Kißlegg			73.300	12.000	8.000					
Indirekt	Aleris Aluminium Vogt	SKA Langwiese							2,4			
Indirekt	LTS Licht und Leuchten	SKA Eriskirch		1,0						1,0	2,5	2,4
Indirekt	Mochenwangen Papier	SKA Berg		189,8								
Indirekt	Omira Oberland	SKA Langwiese			459.000	55.900	33.000					
Indirekt, Summe				190,8	532.300	67.900	41.000		2,4	1,0	2,5	2,4

Anhang Tabelle A 3.1	TBG 11	Datenstand: Oktober 2008
	Wasserschutzgebiete (WSG)	

Lfd-Nr.	WIBAS-Nr.	Name	WSG Nr.	Status	Fläche [ha]	Fläche im TBG [ha]
1	435000000022	WSG ZWUS-HAGENBUCHEN	435024	festgesetzt	54,13	54,13
2	4350000000191	WSG ZWUS-BIERKELLER WSG Argendelta	435125	festgesetzt	245,99	245,99
3	4350000000044	WSG ZWUS-OBERE WIESEN	435126	festgesetzt	843,95	777,65
4	4350000000192	WSG Meckenbeuren-Liebenau	435128	festgesetzt	276,40	276,26
5	4350000000163	WSG TETTNANG-TT-WALD	435142	festgesetzt	356,00	356,00
6	4360000000054	WSG HASLACH	436001	festgesetzt	25,67	25,67
7	4360000000210	WSG WEISSENBRONNEN NEU	436005	festgesetzt	328,70	328,70
8	4360000000080	WSG RAPPENBÜHL	436027	festgesetzt	90,79	90,79
9	4360000000082	WSG MÜHLENREUTE	436029	festgesetzt	149,31	149,31
10	4360000000083	WSG FOHRENÖSCH-SPINNENHIRN	436030	festgesetzt	101,55	101,55
11	4360000000084	WSG BRÜHL	436031	festgesetzt	28,87	28,87
12	4360000000085	WSG KAMMERBRÜHL	436032	festgesetzt	58,91	58,91
13	4360000000086	WSG RIESENHOF	436033	festgesetzt	18,64	18,64
14	4360000000089	WSG SCHLOTTEN	436036	festgesetzt	31,82	31,82
15	4360000000090	WSG HOHES FELD	436037	festgesetzt	56,87	56,87
16	4360000000092	WSG OBERHOLZ	436039	festgesetzt	34,02	34,02
17	4360000000094	WSG ST.ANTONIUS	436041	festgesetzt	12,41	12,41
18	4360000000100	WSG HANGEN	436047	festgesetzt	46,67	46,67
19	4360000000101	WSG STRÖHLISHOF	436049	festgesetzt	0,93	0,93
20	4360000000105	WSG DAMOOS	436053	festgesetzt	273,85	167,17
21	4360000000106	WSG ROHRMOOS	436054	festgesetzt	44,97	44,97
22	4360000000108	WSG PETERHOF	436056	festgesetzt	204,77	116,03
23	4360000000111	WSG ALTTANN	436059	festgesetzt	208,99	56,81
24	4360000000112	WSG FORST	436061	festgesetzt	74,35	62,09
25	4360000000162	WSG HEFEQUELLEN	436069	festgesetzt	41,29	41,29
26	4360000000171	WSG ARTESERBRUNNEN	436071	festgesetzt	33,20	33,20
27	4360000000176	WSG FLAPPACHQUELLEN	436072	festgesetzt	490,71	490,71
28	4360000000181	WSG STEINACH	436073	festgesetzt	397,59	397,59
29	4360000000182	WSG GAISBEUREN	436074	festgesetzt	409,00	409,00
30	4360000000117	WSG ATZENHOFEN	436107	festgesetzt	133,26	133,26
31	4360000000118	WSG KELLENRIED	436108	festgesetzt	30,88	30,88
32	4360000000120	WSG BILGÄCKER	436110	festgesetzt	17,23	17,23

Anhang Tabelle A 3.1	TBG 11	Datenstand: Oktober 2008
	Wasserschutzgebiete (WSG)	

Lfd-Nr.	WIBAS-Nr.	Name	WSG Nr.	Status	Fläche [ha]	Fläche im TBG [ha]
33	4360000000121	WSG BRUNNENSTUBENHÖLZLE ALT	436111	festgesetzt	234,24	234,24
34	4360000000122	WSG LUMPERHOLZ	436112	festgesetzt	186,55	186,55
35	4360000000123	WSG MOSTBRUNNEN	436114	festgesetzt	297,29	297,29
36	4360000000124	WSG ARNEGGER	436115	festgesetzt	519,07	154,36
37	4360000000127	WSG BUCH	436118	festgesetzt	340,87	340,43
38	4360000000129	WSG KÜMMERAZH.FORST	436120	festgesetzt	172,51	172,51
39	4360000000130	WSG KÜMMERAZHOFEN	436121	festgesetzt	685,30	685,30
40	4360000000136	WSG BOOS BADHAUS	436127	festgesetzt	42,21	19,73
41	4360000000140	WSG LAURATAL	436134	festgesetzt	311,63	311,63
42	4360000000231	WSG MOSTBRUNNEN II	436143	festgesetzt	12,80	12,80
43	4370000000021	WSG BIERSTETTEN/SCHWEMMER ESCH	437018	festgesetzt	296,69	15,63
44	4370000000023	WSG MANNSGRAB II	437020	festgesetzt	168,73	0,29
45	4370000000124	WSG WAGENHAUSERTAL II	437021	festgesetzt	1277,37	50,27
		Summe TBG 11:	45 WSG'e			7176,45
		Gesamtfläche TBG:	82900 ha			
		Anteil Fläche WSG zur Gesamtfläche des TBG:				8,7 %

Anlage Tabelle A 3.2	TBG 11	Datenstand: Oktober 2008
	Künstliche Wanderhindernisse nach Aquakulturrichtlinie	

Lfd. Nr.	UIS- ID	Bauwerk	Gewässer-ID	Gewässer	Basistationierung / Flusskilometer	zugelassen / geplant
27	600000000104	RBW	5809	Wolfegger Ach	3,651	zugelassen

**Anhang
Tabelle A 3.3**

**TBG 11
Badegewässer / Badestellen**

Datenstand: 2008

Lfd. Nr.	Bade- stellennr.	Badestellenname	See-WK	Ort (Orientierung)
1	BC 004	Zeller See		Bad Schussenried
2	BC 005	Olzreuther Badesee		Bad Schussenried
3	FN 015	Malerecke	Bodensee (Obersee) - Flachwasserzone BW	Langenargen
4	FN 016	Strandbad	Bodensee (Obersee) - Flachwasserzone BW	Langenargen
5	RV 001	Alter Weiher		Altshausen
6	RV 003	Steegersee		Aulendorf
7	RV 005	Stadtsee		Bad Waldsee
8	RV 007	Holzmühleweiher		Kißlegg
9	RV 010	Metzisweilerweiher		Bad Wurzach
10	RV 013	Egelsee		Baindt
11	RV 014	Badesee Baindt		Baindt
12	RV 018	Ebenweiler See		Ebenweiler
13	RV 028	Argensee		Kißlegg
14	RV 029	Freibad Obersee		Kißlegg
15	RV 035	Flappachweiher		Ravensburg
16	RV 037	Rößlerweiher		Schlier
17	RV 052	Stockweiher		Wolfegg
18	RV 062	Bibersee		Fronreute
19	RV 064	Häcklerweiher		Fronreute
20	RV 067	Baggersee Möllenbronn		Fronreute

Anlage Tabelle A 3.4	TBG 11	Datenstand: 12 / 2007
	Wasserabhängige FFH-Gebiete	

Lfd. Nr.	Nr. FFH-Gebiet		Fläche [ha]	Fläche im TBG [ha]
1	8023-341	Feuchtgebiete um Altshausen	1401,29	1284,89
2	8024-341	Feuchtgebiete um Bad Schussenried	609,47	443,88
3	8123-341	Tobelwälder bei Blitzenreute	221,50	221,50
4	8124-341	Altdorfer Wald	1350,46	1350,46
5	8222-342	Rotachtal Bodensee	466,19	10,07
6	8224-341	Feuchtgebiete bei Waldburg	294,56	35,52
7	8225-341	Weiher und Moore um Kißlegg	1229,42	990,67
8	8323-341	Schussenbecken und Schmalegger Tobel	904,84	904,84
9	8323-342	Argen und Feuchtgebiete südlich Langnau	508,48	39,71
10	8324-341	Moore und Weiher um Neukirch	239,99	79,68
11	8423-341	Bodenseeuferlandschaft östlich Friedrichshafen	1363,44	598,53
Summe im TBG				5960

Anhang Tabelle A 3.5	TBG 11	Datenstand: März 2008
	Wasserabhängige EG-Vogelschutzgebiete	

Lfd. Nr.	Nr. Vogel- schutzgeb.		Fläche gesamt [ha]	Fläche im TBG [ha]	Rastgebiet internat. Bedeutung
1	8123-441	Blitzenreuter Seenplatte mit Althäuser Weiher	1632,05	1632,05	
2	8323-401	Eriskircher Ried	561,97	69,66	
Summe im TBG:				1702	

Anhang Tabelle A 4.1	TBG 11	Datenstand: 04 / 2007
	Überwachung Flusswasserkörper	

lfd.Nr.	Fluss- WK-Nr.	Überblicksweise Überwachungsstellen					Operative Überwachungsstellen					
		Fischfauna	Makrozoobenthos	Makrophyten und Phytobenthos	Phytoplankton	Chemie und physik.-chemisch	Fischfauna	Makrozoobenthos	Makrophyten	Phytoplankton	Hydromorphologie	Chemie und physik.-chemisch
1	11-01							7	2		x	1
2	11-02							5	2		x	1
3	11-03	3	≥ 1	≥ 1		1		2	2		x	
Summe		3			0	1	0	14	6	0		2

Anhang Tab. A 7.1.3	TBG 11								Datenstand:	
	Maßnahmen "Durchgängigkeit"								09 / 2008	

Maßnahmen-Nr.	Wasserkörper-Nr.	Gewässer	Gemeinde	Langname	Kurzname	Maßnahmen-Typ	weitere Ziele				Maßnahmenträger	Kostenkategorie	Gesamtkosten
							Reduktion Rückstau	Verbesserung Gewässerstruktur	Verbesserung Gewässergüte	Reduktion Auswirkung Ausleitung			
743	11-01	Schussen	Wolpertswende	Wehr Sägewerk Mochenwangen	Mochenwangen 1				x	Privat	C	k.A.	
747	11-01	Schussen	Baindt	Schussentobel	Naturabsturz							k.A.	
744	11-01	Schussen	Wolpertswende	Ausleitungswehr Papierfabrik Mochenwangen	Mochenwangen 2				x	Privat	C	k.A.	
748	11-01	Schussen	Bad Waldsee, Stadt	Ausleitungswehr Schussentobel	Schussentobel	2			x	Privat	C	k.A.	
749	11-01	Schussen	Aulendorf, Stadt	Ausleitungswehr WKA Magenhaus	Magenhaus				x	Privat	C	k.A.	
181	11-01	Schussen	Aulendorf, Stadt	Doppelschwelle bei Zollenreute	Zollenreute	1				Kommune	B	k.A.	
751	11-01	Booser Ach	Aulendorf, Stadt	Ausleitungswehr Dobelmühle	Dobelmühle				x	Privat	C	k.A.	
889	11-01	Ettishofer Ach	Berg	Wehr Sägewerk Ettishofen	Ettishofen					Privat	C	k.A.	
888	11-01	Ettishofer Ach	Ravensburg, Stadt	Absturz Burgmühle	Burgmühle	1				Kommune	B	k.A.	
752	11-02	Wolfegger Ach	Baienfurt	Ausleitungswehr Sägewerk Niederbiegen	Sägewerk				x	Privat	C	k.A.	
753	11-02	Wolfegger Ach	Baienfurt	Ausleitungswehr E-Werk Baienfurt	E-Werk	1			x	Privat	C	k.A.	
755	11-02	Wolfegger Ach	Baienfurt	Ausleitungswehr Staelsche Kunst- und Sägemühle	Kunstmühle				x	Privat	C	k.A.	
757	11-02	Wolfegger Ach	Bergatreute	Ausleitungswehr Bolanden	Bolanden 1	1			x	Privat	C	k.A.	
758	11-02	Wolfegger Ach	Bergatreute	Wehr Mühlele	Bolanden 2	1			x	Privat	B	k.A.	
759	11-02	Wolfegger Ach	Wolfegg	Ausleitungswehr Talmühle	Tal	1			x	Privat	C	k.A.	
760	11-02	Wolfegger Ach	Wolfegg	Ausleitungswehr WKA Höll	Höll	1			x	Privat	C	k.A.	
762	11-02	Wolfegger Ach	Kißlegg	Wehr Furtmühle	Furtmühle	1				Privat	C	k.A.	
737	11-03	Schussen	Meckenbeuren	Pegel Lochbrücke	Lochbrücke	2				Land	A	k.A.	
738	11-03	Schussen	Berg	Ausleitungswehr WKA Eyrich	Eyrichwehr	1			x	Privat	C	k.A.	

Maßnahmen-Nr.	Wasserkörper-Nr.	Gewässer	Gemeinde	Langname	Kurzname	Maßnahmen-Typ	weitere Ziele				Maßnahmenträger	Kostenkategorie	Gesamtkosten
							Reduktion Rückstau	Verbesserung Gewässerstruktur	Verbesserung Gewässergüte	Reduktion Auswirkung Ausleitung			
764	11-03	Schwarzach	Ravensburg, Stadt	Ausleitungwehr zum Sägewerk	Sägewerk				x	Privat	C	k.A.	
766	11-03	Schwarzach	Ravensburg, Stadt	Ausleitungwehr zur WKA Furt	Furt 2				x	Privat	C	k.A.	
767	11-03	Schwarzach	Meckenbeuren	Ausleitungwehr Madenreute	Madenreute				x	Privat	B	k.A.	

Kostenkategorie:	
A	0 bis 10.000
B	> 10.000 bis 50.000
C	> 50.000 bis 250.000

Maßnahmentyp:	
1	Wanderhindernis beseitigen
2	bestehende Anlage verbessern

Anhang Tab. A 7.1.6	TBG 11	Datenstand: 09 / 2008
	Maßnahmen "Gewässerstruktur"	

Maßnahmen-Nr.	Wasserkörper-Nr.	Gewässer	Langname	Kurzname	Basisstationierung von (km)	Basisstationierung bis (km)	weitere Ziele			Maßnahmenträger	Kostenkategorie	Gesamtkosten
							Herstellung Durchgängigkeit	Verbesserung Gewässergüte	Reduktion Auswirkung Ausleitung			
478	11-01	Schussen	Bad Schussenried Bauabschnitt II	BA II	54,70	56,20	x		x	Kommune	E	k.A.
4818	11-02	Wolfegger Ach	Gewässerentwicklung Furtmühle	Furtmühle	29,67	32,83		x		Kommune	C	k.A.
770	11-03	Schussen	Lochbrücke - Kehlen	Kehlen	9,11	10,00				Land	A	k.A.
4814	11-03	Schussen	Strukturverbesserung Gutenfurt	Gutenfurt	18,01	19,23				Kommune	C	k.A.
4815	11-03	Eckbach	Renaturierung Eckbach	Eckbach	0,68	1,44				Kommune	C	k.A.

Kostenkategorie:	
A	0 bis 10.000
B	> 10.000 bis 50.000
C	> 50.000 bis 250.000
E	> 500.000

Anhang Tabelle A 7.1.9	TBG 11							Datenstand:	
	Programmstrecken							09 / 2008	

Programm- strecken-Nr.	Wasserkörper-Nr.	Gewässer	Langname	Kurzname	Basisstationierung von (km)	Basisstationierung bis (km)	zuständige Dienststelle	Ziel Durchgängigkeit	Ziel Wasserkraft (Ausleitung)	Ziel Gewässerstruktur
268	11-01	Schussen	Föhrenried	11SCH 3	30,00	35,90	RPTU			x
269	11-01	Schussen	Schussentobel	11SCH 4	36,77	40,43	RPTU	x	x	
270	11-01	Schussen	Magenhaus - Zollenreute	11SCH 5	44,37	46,42	RPTU	x	x	
271	11-01	Schussen	Aulendorf - Otterswang	11SCH 6	49,09	52,35	RPTU			x
272	11-01	Booser Ach	Dobelmühle	11BOO	2,50	3,50	RPTU	x	x	
93	11-01	Ettishofer Ach	Mündung - Inntobel	11ETT	0,00	3,50	RPTU	x		
94	11-02	Wolfegger Ach	Mündung - Baienfurt	11WOL 1	0,00	3,65	RPTU	x	x	
95	11-02	Wolfegger Ach	Bolanden	11WOL 2	11,20	12,20	RPTU	x	x	
96	11-02	Wolfegger Ach	Tal - Höll	11WOL 3	17,15	19,15	RPTU	x	x	
273	11-02	Wolfegger Ach	Furtmühle	11WOL 4	31,00	32,00	RPTU	x		
285	11-03	Schussen	Oberzell	11SCH 1	17,45	23,30	RPTU			x
89	11-03	Schussen	Berg	11SCH 2	28,00	30,00	RPTU	x	x	x
287	11-03	Scherzach	Weingarten	11SHE	0,00	2,14	RPTU			x
98	11-03	Schwarzach	Grenzbach	11SHW 1	3,15	7,80	RPTU	x	x	
288	11-03	Schwarzach	Obersulgen	11SHW 2	9,77	11,45	RPTU			x

Anhang Tabelle A 7.2.5	TBG 11	Datenstand: 03 / 2008
	Grundlegende Maßnahmen - Kläranlagen	

lfd. Nr.	Objekt-bezeichnung	EW	Objekt-ID	Betreiber (Gemeinde/ Zweckverband)	Zuständige Wasser- behörde	Maßnahmen- bezeichnung Schlüssel-Nr.	Wasser- körper Nr.	Kosten- kategorie	Jahr der Inbetrieb- nahme	Bemerkung
1	SKA Eriskirch	50.000	4355100000011	AZV Unteres Schussental	LRA BSK	5	11-03	C	2009	Stabilisierung der Stickstoffelimination

Schlüssel-Nr.	Maßnahmenbezeichnung
5	Optimierung der Betriebsweise kommunaler Kläranlagen

Kostenkategorie:	
C	> 50.000 bis 250.000

Anhang Tabelle A 7.2.7	TBG 11	Datenstand: 03 / 2008
	Grundlegende Maßnahmen - Regenwasserbehandlungsanlagen	

lfd. Nr.	Objekt bezeichnung	Objekt-ID	Betreiber (Gemeinde/ Zweckverband)	Zuständige Wasser-behörde	Maßnahmen-bezeichnung Schlüssel-Nr.	Fehlvo-lumen [m³]	Wasser-körper Nr.	Kosten-kategorie	Jahr der Inbetrieb-nahme	Bemerkung
1	RÜB 1229	4265210000562	Schussenried	LRA BC	10	236	11-01	E	2009	
2	RÜB 1085	4265210000563	Schussenried	LRA BC	10	376	11-01	E	2009	
3	RÜB Boms	4365210000489	Boms	LRA RV	10	79	11-01	k.A.	in Betrieb	Überrechnung

Schlüssel-Nr.	Maßnahmenbezeichnung
10	Neubau und Anpassung von Anlagen zur Ableitung, Behandlung und zum Rückhalt von Misch- und Niederschlagswasser, insbesondere RÜB

Kostenkategorie:	
E	> 500.000